

Datos Institucionales

Intendente: Matías Tacetta
 Dirección: Bartolomé Mitre 524
 Teléfono: 02945 - 451921
 C.P: 9200
 E-Mail: intendencia@esquel.gov.ar
 Web: www.esquel.gov.ar

Datos Geográficos

Superficie: 1170,31 Km²
 Densidad: 31,62 Hab./ Km²
 Comarca: DE LOS ANDES
 Distancia a la Capital: 635 Km.
 Código de Gobierno Local: 0077



Demografía

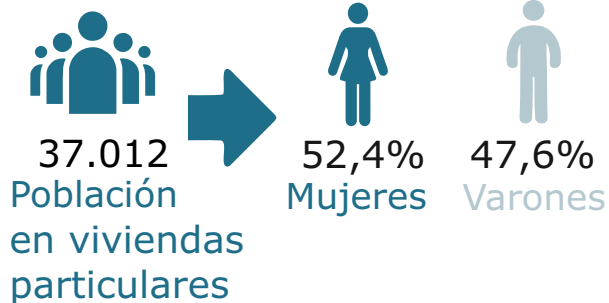

Grupos de Edad:

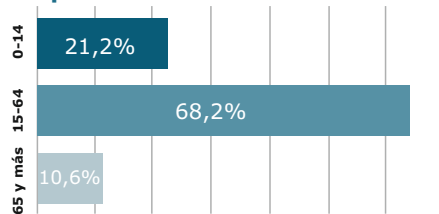

Índice de Feminidad: 109,9

Índice de Dependencia Potencial: 46,6

POBLACIÓN Educación



Máximo Nivel Educativo Alcanzado

| | |
|-------------------------------|-------|
| Sin Instrucción: | 8,9% |
| Hasta Primario Completo: | 24,3% |
| Hasta Secundario Completo: | 39,3% |
| Hasta Terciario Completo: | 12,1% |
| Hasta Universitario Completo: | 12,3% |
| Hasta Posgrado Completo: | 2,3% |
| Ignorado: | 0,7% |

Salud y Seguridad Social



Cobertura Obra Social

| | |
|--|-------|
| Obra Social o Prepaga (Incluye PAMI): | 69,8% |
| Programas o Planes Estatales de Salud: | 3,5% |
| No Tiene Obra Social, Prepaga ni Plan Estatal: | 26,8% |

Cobra Jubilación o Pensión

| | |
|-----|-------|
| Si: | 17,6% |
| No: | 82,4% |

Mercado Laboral



Condición Actividad Económica

| | |
|--------------|-------|
| Ocupados: | 61,9% |
| Desocupados: | 4,9% |
| Inactivos: | 33,1% |

Ocupados Según Categoría Ocupacional

| | |
|------------------------|-------|
| Servicio Domestico: | 8,2% |
| Empleado/a u Obrero/a: | 53,0% |
| Cuenta Propia: | 27,3% |
| Patrón o Empleador/a: | 4,4% |
| Trabajador/a Familiar: | 2,6% |
| Ignorado: | 4,5% |

Ocupados por Descuento o Aporte Jubilatorio

| | |
|-----------------------------|-------|
| Le Descuentan: | 46,9% |
| Aporta por si Mismo: | 15,6% |
| No le Descuentan ni Aporta: | 34,4% |
| Ignorado: | 3,0% |

Viviendas



Viviendas Particulares 15.181

Cantidad de Viviendas Particulares Ocupadas: 14.203
Promedio de Personas por Vivienda: 2,6

Viviendas Particulares por Tipo

| | |
|---|-------|
| Casa: | 79,6% |
| Rancho: | 0,7% |
| Casilla: | 0,9% |
| Departamento: | 17,5% |
| Pieza en Inquilinato, Hotel Familiar o Pensión: | 1,2% |
| Local no Construido para Habitación Ocupado: | 0,1% |
| Vivienda Móvil Ocupada: | 0,0% |

Condición de Ocupación

| | |
|----------------------------|-------|
| Hay Personas Presentes: | 93,6% |
| No Hay Personas Presentes: | 6,4% |

Cantidad de Hogares por Vivienda

| | |
|-----------|-------|
| 1 hogar | 99,4% |
| 2 hogares | 0,5% |
| 3 hogares | 0,1% |

Viviendas particulares:

Las viviendas particulares son aquellas destinadas al alojamiento de hogares particulares.

Por ejemplo: una casa, departamento, rancho.

Viviendas colectivas:

Las viviendas colectivas son aquellas destinadas al alojamiento de un hogar colectivo.

Por ejemplo: un cuartel, hospital, convento, internado, prisión, geriátrico, hotel con mas de diez habitaciones.

Hogares



Hogares 14.305

Régimen de Tenencia

| | |
|---------------------|-------|
| Propia: | 58,5% |
| Alquilada: | 27,8% |
| Cedida por trabajo: | 1,2% |
| Prestada: | 7,6% |
| Otra Situación: | 4,9% |

Hacinamiento

| | |
|---|------|
| Porcentaje de Hogares con Hacinamiento: | 1,8% |
|---|------|

Tenencia Agua

| | |
|--|-------|
| Por Cañería Dentro de la vivienda (Red Pública): | 97,8% |
| Fuera de la Vivienda, pero Dentro del Terreno: | 1,7% |
| Fuera del Terreno: | 0,4% |

Tic's

| | |
|---------------------|-------|
| Internet: | 82,4% |
| Celular: | 91,8% |
| Computadora/Tablet: | 66,8% |

Combustible Prioritario Usado para Cocinar

| | |
|------------------------------------|-------|
| Electricidad: | 1,8% |
| Gas de Red: | 92,9% |
| Gas en Tubo o a Granel (Zeppelin): | 0,8% |
| Gas en Garrafa: | 3,3% |
| Leña o Carbón: | 1,1% |
| Otro Combustible: | 0,0% |

Hogares según Calidad de los Materiales:

| | |
|----------------------------|-------|
| Calidad de Materiales I: | 81,8% |
| Calidad de Materiales II: | 6,3% |
| Calidad de Materiales III: | 5,5% |
| Calidad de Materiales IV: | 3,4% |
| Ignorado | 3,1% |

* La Calidad de los materiales decrece de I a IV

Hogares con al Menos un Indicador con NBI: 4,8%

Hogares con NBI por Tipo

| | |
|------------------------------------|-------|
| NBI - Hacinamiento: | 34,0% |
| NBI - Vivienda Tipo Inconveniente: | 41,5% |
| NBI - Condiciones Sanitarias: | 11,1% |
| NBI - Escolaridad: | 4,0% |
| NBI - Capacidad de Subsistencia: | 9,4% |

Tipo de Hogar Agregado

| | |
|---|-------|
| Hogar Unipersonal: | 28,9% |
| Hogar Nuclear Completo de Pareja Sola: | 13,1% |
| Hogar Nuclear Completo de Pareja e Hijos: | 26,9% |
| Hogar Nuclear Incompleto: | 16,6% |
| Otro Tipo de Hogar: | 14,6% |

Fuente

Censo Nacional de Población, Hogares y Viviendas 2022

Elaboración

Dirección General de Estadística y Censos - DGEyC